



- Instrucciones:**
- a) **Duración: 1 hora y 30 minutos.**
  - b) El alumno elegirá una de las dos opciones siguientes.
  - c) La estructura del examen, con la correspondiente valoración de cada parte, es la siguiente:
    - **2 cuestiones teóricas**, con un total de **3 puntos**. Cada una tendrá una puntuación máxima de 1,5 puntos.
    - **2 problemas**, con un valor total de **4 puntos**. Cada uno tendrá una puntuación máxima de 2 puntos.
    - **10 preguntas tipo test** de tres respuestas alternativas y sólo una correcta, con un valor total de **3 puntos**. Cada respuesta correcta se calificará con 0,3, cada incorrecta restará 0,1 y el hecho de no contestar no puntuará.

**OPCIÓN "A"**

**PREGUNTAS DE RESPUESTA CORTA:**

1. Tipos de procesos productivos.
2. Principales derechos de los socios en las sociedades anónimas.

**PROBLEMAS:**

1. La empresa de suministros industriales ADF posee la siguiente información sobre su actividad económica:
  - El precio de venta de sus productos es de 1.000 euros cada uno y la empresa prevé producir para este ejercicio 80 unidades.
  - El coste total de producción es de 15.000 euros, correspondiendo el 35% a los costes fijos y el resto a los variables.

Se pide:

- a) Determinar para el nivel de producción prevista, los costes fijos y los costes variables de la empresa, así como su beneficio si vendiese toda la producción prevista.
- b) Determinar cuál será el Punto Muerto (Umbral de Rentabilidad) de la empresa, y qué significado económico tiene.

2. Dado el siguiente Balance de Situación, calcule las partidas contables que faltan en él, así como los siguientes valores y ratios:

- a) Fondo de Maniobra
- b) Ratio de disponibilidad inmediata o tesorería
- c) Ratio de Liquidez Total
- d) Ratio de endeudamiento.



**UNIVERSIDADES DE ANDALUCÍA  
PRUEBA DE ACCESO A LA UNIVERSIDAD**

**BACHILLERATO**

**ECONOMÍA Y  
ORGANIZACIÓN  
DE EMPRESAS**

<b>ACTIVO</b>		<b>PASIVO</b>	
<b>B) Inmovilizado</b>	<b>4.484.000</b>	<b>A) Fondos Propios</b>	<b>determinar</b>
II. Inmovilizaciones Inmateriales	<b>150.000</b>	I. Capital Suscrito	<b>determinar</b>
Aplicación informática	150.000	IV. Reservas	<b>180.000</b>
III. Inmovilizaciones Materiales	<b>4.334.000</b>	Reserva Legal	180.000
Edificios y otras construcciones	1.500.000	VI. Pérdidas y Ganancias	<b>1.000.000</b>
Terrenos	3.000.000	<b>D) Acreedores a largo plazo</b>	<b>2.500.000</b>
Amortiz.Acum.Inmov..mat	(- 166.000)	Deudas a largo plazo	2.500.000
<b>D) Activo Circulante</b>	<b>3.620.000</b>	<b>E) Acreedores a corto plazo</b>	<b>466.000</b>
II. Existencias	<b>500.000</b>	Proveedores	166.000
Mercadería	500.000	Acreedor. prest. servicios	300.000
III. Deudores	<b>1.620.000</b>		
Clientes	120.000		
Efectos comerciales a cobrar	1.500.000		
IV. Inversiones Financieras Temporales	<b>200.000</b>		
Acciones a corto plazo.	200.000		
V. Tesorería	<b>1.300.000</b>		
Banco	500.000		
Caja	800.000		
<b>TOTAL ACTIVO</b>	<b>8.104.000</b>	<b>TOTAL PASIVO</b>	<b>Determinar</b>



**PREGUNTAS TIPO TEST.** Responda en el mismo pliego donde ha contestado las otras preguntas y resuelto los problemas. Indique simplemente el número de la pregunta (1, 2, 3,... 10) y la letra de la respuesta que considere correcta (a, b o c).

1. La amortización es:
  - a) Las cantidades deducidas de los beneficios para cubrir la depreciación de los elementos de activo fijo.
  - b) Un crédito de financiamiento.
  - c) Aportaciones de los socios para adquirir nuevo activo fijo.
2. Se denomina flujo de caja:
  - a) Al beneficio que produce una inversión.
  - b) Al resultado de restar de las ventas la amortización del periodo.
  - c) A la diferencia entre los cobros y los pagos generados por una inversión en un periodo determinado.
3. Se denomina patrimonio neto o neto patrimonial:
  - a) A la diferencia entre el activo total y el pasivo exigible total.
  - b) A los recursos ajenos de la empresa (a largo y corto plazo).
  - c) Solo a las aportaciones de los socios.
4. Podemos definir la función administrativa de la dirección de empresas de la siguiente forma:
  - a) El proceso de ejercer una influencia sobre otros miembros de la organización sin la necesidad de tener una autoridad formal otorgada por la misma.
  - b) El proceso de influir sobre las personas para lograr que contribuyan a las metas de la organización y el grupo.
  - c) El proceso de transmisión de un significado, una idea o un entendimiento por medio de símbolos.
5. La existencia de una escala de mando en la que queda claramente delimitado quién es la persona que ejerce la autoridad por encima y sobre quién se ejerce hacia abajo corresponde al principio de:
  - a) Orden.
  - b) Subordinación del interés particular al interés general.
  - c) Jerarquía.
6. Son empresarios individuales:
  - a) Los dependientes y directivos de una empresa.
  - b) Todas las personas físicas que tienen capacidad legal para ejercer el comercio.
  - c) Todas aquellas personas físicas que, teniendo capacidad, ejercen habitualmente el comercio.
7. Se llama prima de emisión de acciones a:
  - a) La diferencia entre el valor nominal y el valor de conversión.
  - b) La diferencia entre el precio de reembolso y el valor nominal.
  - c) La diferencia entre el precio de emisión y el valor nominal.
8. El ratio de liquidez general representa el cociente entre:
  - a) Activo total neto y exigible total.
  - b) Activo fijo y pasivo exigible a largo plazo.
  - c) Activo circulante y exigible a corto plazo.
9. Una empresa se encuentra en equilibrio financiero total cuando:
  - a) El activo fijo es igual al pasivo fijo.
  - b) El activo circulante es mayor que el pasivo circulante.
  - c) El activo fijo más el activo circulante es igual al Neto patrimonial.
10. Los grupos formales son:
  - a) Los constituidos de manera espontánea en el ámbito de la organización.
  - b) Aquellos que se configuran para una tarea perfectamente definida en la organización.
  - c) Los formados alrededor de un líder natural de un grupo.



- Instrucciones:**
- a) Duración: 1 hora y 30 minutos.
  - b) El alumno elegirá una de las dos opciones siguientes.
  - c) La estructura del examen, con la correspondiente valoración de cada parte, es la siguiente:
    - **2 cuestiones teóricas**, con un total de **3 puntos**. Cada una tendrá una puntuación máxima de 1,5 puntos.
    - **2 problemas**, con un valor total de **4 puntos**. Cada uno tendrá una puntuación máxima de 2 puntos.
    - **10 preguntas tipo test** de tres respuestas alternativas y sólo una correcta, con un valor total de **3 puntos**. Cada respuesta correcta se calificará con 0,3, cada incorrecta restará 0,1 y el hecho de no contestar no puntuará.

**OPCIÓN "B"**

**PREGUNTAS DE RESPUESTA CORTA:**

1. Tipos de mercado según el número de oferentes y demandantes.
2. La estructura organizativa: Agrupación basada en funciones.

**PROBLEMAS:**

1. Una empresa de origen francés dedicada a la venta de material deportivo, acaba de poner en marcha una filial en España y cuenta con dos tiendas, una en Madrid y otra, en Barcelona. A cargo de cada una de ellas está un jefe de tienda. Ambas dependen del Director de Ventas que junto con el Director de Administración y el Director de Compras, dependen del Presidente de la filial española.

Se pide:

- a) Elaborar el organigrama de esta filial francesa en España.
- b) Indicar cuántos niveles jerárquicos existen en la filial.

2. La empresa RASURSA el pasado año tenía una plantilla de 40 trabajadores, cada uno de los cuales trabajó 1.800 horas, alcanzándose una producción de 504.000 unidades fabricadas de producto X. Durante este año ha tenido una plantilla de 30 trabajadores, cada uno de los cuales ha trabajado 1.900 horas, siendo la producción de este año de 456.000 unidades fabricadas de producto X.

Se pide:

- a) Calcular la productividad de la mano de obra en el periodo 0 y 1 de RASURSA.
- b) Analizar la evolución de la productividad de la mano de obra de la empresa RASURSA.



**PREGUNTAS TIPO TEST.** Responda en el mismo pliego donde ha contestado las otras preguntas y resuelto los problemas. Indique el número de pregunta (1, 2, 3,...10) y la letra de la respuesta que considere correcta (a, b o c).

1. La posición de máxima estabilidad de una empresa es aquella en la que:
  - a) El activo circulante se financia con pasivo circulante.
  - b) El activo fijo se financia con pasivo a corto plazo.
  - c) El activo se financia con capitales propios.
2. Entendemos por necesidad:
  - a) La única motivación que no se traduce inmediatamente en un esfuerzo.
  - b) El sentimiento de carencia de algo unido al deseo de satisfacerlo.
  - c) Una adopción de determinados comportamientos de demanda.
3. A través del Organigrama se percibe:
  - a) Las relaciones de jerarquía que existen entre los integrantes de la organización.
  - b) El tipo de agentes externos con el que nos podemos encontrar.
  - c) El área geográfica donde está implantada la Empresa.
4. Si en una segmentación del mercado la variable utilizada es el nivel de estudios realizados estaremos utilizando para realizar la misma una:
  - a) Variable demográfica.
  - b) Variable socioeconómica.
  - c) Variable geográfica.
5. Un programa de ordenador es un:
  - a) Activo material.
  - b) Activo financiero.
  - c) Activo inmaterial.
6. La función de organización tiene como cometido fundamental:
  - a) Comparar los resultados obtenidos con los que habían sido planificado.
  - b) La división y coordinación del trabajo.
  - c) Saber con antelación qué es lo que debe realizar la empresa.
7. El Marketing-mix supone la adopción de decisiones sobre:
  - a) El producto, el precio, la inversión a realizar en materias primas.
  - b) El producto, precio, promoción y distribución.
  - c) Compra de maquinaria, precio, producto y servicio.
8. La función de control en el proceso de administración se sitúa a continuación de la función de:
  - a) Organización.
  - b) Planificación.
  - c) Dirección o gestión.
9. La rentabilidad financiera relaciona:
  - a) Beneficios obtenidos con las ventas de la empresa.
  - b) Beneficios obtenidos con el pasivo exigible.
  - c) Beneficios obtenidos con los capitales propios de la empresa.
10. El órgano de gobierno, gestión y representación de la cooperativa es:
  - a) La Asamblea General
  - b) El Consejo de Administración.
  - c) El Consejo Rector.



- Instrucciones:**
- a) Duración: 1 hora y 30 minutos.
  - b) El alumno elegirá una de las dos opciones siguientes.
  - c) La estructura del examen, con la correspondiente valoración de cada parte, es la siguiente:
    - **2 cuestiones teóricas**, con un total de **3 puntos**. Cada una tendrá una puntuación máxima de 1,5 puntos.
    - **2 problemas**, con un valor total de **4 puntos**. Cada uno tendrá una puntuación máxima de 2 puntos.
    - **10 preguntas tipo test** de tres respuestas alternativas y sólo una correcta, con un valor total de **3 puntos**. Cada respuesta correcta se calificará con 0,3, cada incorrecta restará 0,1 y el hecho de no contestar no puntuará.

### OPCIÓN A

#### PREGUNTAS DE RESPUESTA CORTA:

1. Tipos de procesos productivos. *Editex- p. 219. Algaida- p. 21.*
2. Principales derechos de los socios en las sociedades anónimas. *McGraw-Hill- p. 47. Editex- pág. 357. Algaida p.27*

#### PROBLEMAS:

1. La empresa de suministros industriales ADF posee la siguiente información sobre su actividad económica:
  - El precio de venta de sus productos es de 1.000 euros cada uno y la empresa prevé producir para este ejercicio 80 unidades.
  - El coste total de producción es de 15.000 euros, correspondiendo el 35% a los costes fijos y el resto a los variables.

Se pide:

- a) Determinar para el nivel de producción prevista, los costes fijos y los costes variables de la empresa, así como su beneficio si vendiese toda la producción prevista.
- b) Determinar cuál será el Punto Muerto (Umbral de Rentabilidad) de la empresa, y qué significado económico tiene.

#### SOLUCIÓN

- a)
- $CT = CF + CV$
  - $CF = 35\%CT = 0.35 \times 15.000 = 5.250$  euros
  - $CV = 65\%CT = 0.65 \times 15.000 = 9.750$  euros
  - $B^{\circ} = I - CT = P_v \times X - CT; B^{\circ} = 1000 \times 80 - 15.000 = 65.000$  euros
- ( 1 punto)



a) Análiticamente el punto muerto es el volumen de producción y venta para el cual se igualan los costes totales y los ingresos totales

$$Pv \cdot X = CF + CV^* \cdot X \quad (CV^* = \text{Coste variable Unitario})$$

$$X (Pv - CV^*) = CF; \quad X = CF / (Pv - CV^*)$$

$$CV^* = CV/X = 9.750/80 = 121,875 \text{ euros}; \quad CF = 5.250; \quad Pv = 1000$$

$$X = 5.250 / (1000 - 121,875); \quad X = 5.97 \text{ unidades}; \quad X = 6 \text{ unidades.}$$

El punto muerto de una empresa es el número de unidades producidas y vendidas que le permite cubrir sus costes y a partir del que ésta empieza a obtener beneficios de explotación. Luego la empresa de suministros industriales ADF comienza a obtener beneficios a partir de producir y vender 6 unidades. ( 1 punto)

2. Dado el siguiente Balance de Situación, calcule las partidas contables que faltan en él, así como los siguientes valores y ratios:

- a) Fondo de Maniobra
- b) Ratio de disponibilidad inmediata o tesorería
- c) Ratio de Liquidez Total
- d) Ratio de endeudamiento.

ACTIVO		PASIVO	
<b>B) Inmovilizado</b>	<b>4.484.000</b>	<b>A) Fondos Propios</b>	<b>determinar</b>
II. Inmovilizaciones Inmateriales	<b>150.000</b>	I. Capital Suscrito	<b>determinar</b>
Aplicación informática	150.000	IV. Reservas	<b>180.000</b>
III. Inmovilizaciones Materiales	<b>4.334.000</b>	Reserva Legal	180.000
Edificios y otras construcciones	1.500.000	VI. Pérdidas y Ganancias	<b>1.000.000</b>
Terrenos	3.000.000	<b>D) Acreedores a largo plazo</b>	<b>2.500.000</b>
Amortiz.Acum.Inmov..mat	(- 166.000)	Deudas a largo plazo	2.500.000
<b>D) Activo Circulante</b>	<b>3.620.000</b>	<b>E) Acreedores a corto plazo</b>	<b>466.000</b>
II. Existencias	<b>500.000</b>	Proveedores	166.000
Mercadería	500.000	Acreedor. prest. servicios	300.000
III. Deudores	<b>1.620.000</b>		
Clientes	120.000		
Efectos comerciales a cobrar	1.500.000		
IV. Inversiones Financieras Temporales	<b>200.000</b>		
Acciones a corto plazo.	200.000		
V. Tesorería	<b>1.300.000</b>		
Banco	500.000		
Caja	800.000		
<b>TOTAL ACTIVO</b>	<b>8.104.000</b>	<b>TOTAL PASIVO</b>	<b>Determinar</b>



**SOLUCIÓN:**

ACTIVO		PASIVO	
<b>B) Inmovilizado</b>	<b>4.484.000</b>	<b>A) Fondos Propios</b>	<b>5.138.000</b>
II. Inmovilizaciones Inmateriales	<b>150.000</b>	I. Capital Suscrito	3.958.000
Aplicación informática	150.000	IV. Reservas	<b>180.000</b>
III. Inmovilizaciones Materiales	<b>4.334.000</b>	Reserva Legal	180.000
Edificios y otras construcciones	1.500.000	VI. Pérdidas y Ganancias	<b>1000.000</b>
Terrenos	3.000.000		
Amort.Acum.Inmov. mat.	(-166.000)	<b>D) Acreedores a largo plazo</b>	<b>2.500.000</b>
		Deudas a largo/plz.	2.500.000
<b>D) Activo Circulante</b>		<b>E) Acreedores a corto plazo.</b>	<b>466.000</b>
II. Existencias	<b>3.620.000</b>	Proveedores	166.000
Mercadería	<b>500.000</b>	Acreedores por prestación de servicios	300.000
III. Deudores	500.000		
Clientes	<b>1.620.000</b>		
Efectos comerciales a cobrar	120.000		
IV. Inversiones Financieras Temporales	1.500.000		
Acciones a corto plazo.	<b>200.000</b>		
V. Tesorería	200.000		
Banco	<b>1.300.000</b>		
Caja	500.000		
	800.000		
<b>TOTAL ACTIVO</b>	<b>8.104.000</b>	<b>TOTAL PASIVO</b>	<b>8.104.000</b>

(0,75 puntos)

A) Fondo de Maniobra = A. Circulante – P. Circulante = 3.620.000 – 466.000 = 3.154.000 euros (0,5 puntos)

B) Ratio de disponibilidad inmediata o de tesorería:

D. Inmediata = Disponible / Exigible a C/P = 1.300.000 / 466.000=2,789  
(0,25 puntos)

C) Ratio de Liquidez Total= (Disponible+Realizable+Stock) / Exigible Total

R. Liquidez Total = (1.300.000 +1820.000+500.000) / 2.966.000 =1,22  
(0,25 puntos)

D) Ratio de endeudamiento = Exigible total / Fondos propios

R Endeudamiento = 2.966.000 / 5.138.000 = 0.57  
(0,25 puntos)





**PREGUNTAS TIPO TEST.** Responda en el mismo pliego donde ha contestado las otras preguntas y resuelto los problemas. Indique simplemente el número de la pregunta (1, 2, 3,... 10) y la letra de la respuesta que considere correcta (a, b o c).

1. La amortización es:
  - a) **Las cantidades detraídas de los beneficios para cubrir la depreciación de los elementos de activo fijo.+**
  - b) Un crédito de financiamiento.
  - c) Aportaciones de los socios para adquirir nuevo activo fijo.
2. Se denomina flujo de caja:
  - a) Al beneficio que produce una inversión.
  - b) Al resultado de restar de las ventas la amortización del periodo.
  - c) **A la diferencia entre los cobros y los pagos generados por una inversión determinada en un momento.+**
3. Se denomina patrimonio neto o neto patrimonial a:
  - a) **A la diferencia entre el activo total y el pasivo exigible total.+**
  - b) A los recursos ajenos de la empresa (a largo y corto plazo).
  - c) Solo a las aportaciones de los socios.
4. Podemos definir la función administrativa de la dirección de empresas de la siguiente forma:
  - a) El proceso de ejercer una influencia sobre otros miembros de la organización sin la necesidad de tener una autoridad formal otorgada por la misma.
  - b) **El proceso de influir sobre las personas para lograr que contribuyan a las metas de la organización y el grupo. +**
  - c) El proceso de transmisión de un significado, una idea o un entendimiento por medio de símbolos.
5. La existencia de una escala de mando en la que queda claramente delimitado quién es la persona que ejerce la autoridad por encima y sobre quién se ejerce hacia abajo corresponde al principio de:
  - a) Orden.
  - b) Subordinación del interés particular al interés general.
  - c) **Jerarquía. +**
6. Son empresarios individuales:
  - a) Los dependientes y directivos de una empresa.
  - b) Todas las personas físicas que tienen capacidad legal para ejercer el comercio.
  - c) **Todas aquellas personas físicas que, teniendo capacidad, ejercen habitualmente el comercio.+**
7. Se llama prima de emisión de acciones a:
  - a) La diferencia entre el valor nominal y el valor de conversión.
  - b) La diferencia entre el precio de reembolso y el valor nominal.
  - c) **La diferencia entre el precio de emisión y el valor nominal.+**
8. El ratio de liquidez general representa el cociente entre:
  - a) Activo total neto y exigible total.
  - b) Activo fijo y pasivo exigible a largo plazo.
  - c) **Activo circulante y exigible a corto plazo.+**
9. Una empresa se encuentra en equilibrio financiero total cuando:
  - a) El activo fijo es igual al pasivo fijo.
  - b) El activo circulante es mayor que el pasivo circulante.
  - c) **El activo fijo más el activo circulante es igual al Neto patrimonial.+**
10. Los grupos formales son:
  - a) Los constituidos de manera espontánea en el ámbito de la organización.
  - b) **Aquellos que se configuran para una tarea perfectamente definida en la organización.+**
  - c) Los formados alrededor de un líder natural de un grupo.



- Instrucciones:**
- a) Duración: 1 hora y 30 minutos.
  - b) El alumno elegirá una de las dos opciones siguientes.
  - c) La estructura del examen, con la correspondiente valoración de cada parte, es la siguiente:
    - **2 cuestiones teóricas**, con un total de **3 puntos**. Cada una tendrá una puntuación máxima de 1,5 puntos.
    - **2 problemas**, con un valor total de **4 puntos**. Cada uno tendrá una puntuación máxima de 2 puntos.
    - **10 preguntas tipo test** de tres respuestas alternativas y sólo una correcta, con un valor total de **3 puntos**. Cada respuesta correcta se calificará con 0,3, cada incorrecta restará 0,1 y el hecho de no contestar no puntuará.

**OPCIÓN B**

**PREGUNTAS DE RESPUESTA CORTA:**

1. Tipos de mercado según el número de oferentes y demandantes. *Algaida- p. 115. McGraw-hill p.131*
2. La estructura organizativa: Agrupación basada en funciones. *Algaida p. 166-9. Editex p. 122-4*

**PROBLEMAS:**

1. Una empresa de origen francés dedicada a la venta de material deportivo, acaba de poner en marcha una filial en España y cuenta con dos tiendas, una en Madrid y otra, en Barcelona. A cargo de cada una de ellas está un jefe de tienda. Ambas dependen de Director de Ventas que junto con el Director de Administración y el Director de Compras, dependen del Presidente de la filial española.

Se pide:

- a) Elaborar el organigrama de esta filial francesa en España.
- b) Indicar cuantos niveles jerárquicos existen en la filial.

**SOLUCIÓN:**

a) ORGANIGRAMA. (1,5 puntos)

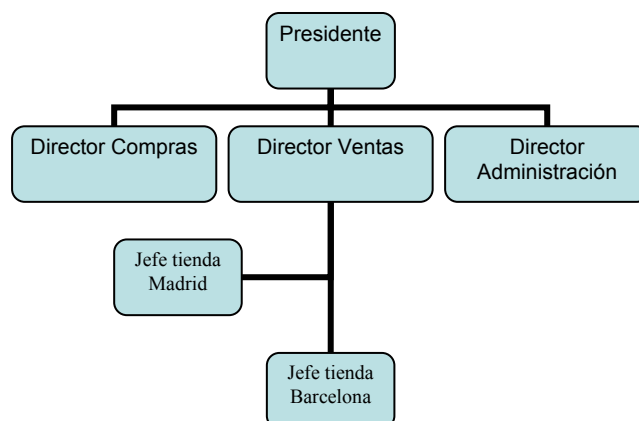



b) Existen tres niveles jerárquicos.

1º nivel Presidente.

2º nivel Directores de Compras Administración y Ventas.

3º nivel Jefe de tienda Madrid y barcelona

(0,5 puntos)

2. La empresa RASURSA el pasado año tenía una plantilla de 40 trabajadores, cada uno de los cuales trabajo 1.800 horas , alcanzándose una producción de 504.000 unidades fabricadas de producto X. Durante este año ha tenido una plantilla de 30 trabajadores, cada uno de los cuales ha trabajado 1.900 horas, siendo la producción de este año de 456.000 unidades fabricadas de producto X.

Se pide:

a) Calcular la productividad de la mano de obra en el periodo 0 y 1 de RASURSA.

b) Analizar la evolución de la productividad de la mano de obra de la empresa RASURSA.

**SOLUCIÓN:**

a) Calcular la productividad de la mano de obra en el periodo 0 y 1 de RASURSA.

$$\text{Productividad mano de obra año 0: } p_0 = \frac{\text{Pr oducción}}{\text{Horas / hom bre aplicadas}} = \frac{504.000}{40 \times 1.800} = 7 \text{ u.f. / hora - hom bre}$$

$$\text{Productividad mano de obra año 1: } p_1 = \frac{\text{Pr oducción}}{\text{Horas / hom bre aplicadas}} = \frac{456.000}{30 \times 1.900} = 8 \text{ u.f. / hora - hom bre}$$

(1 Punto) por el calculo correcto de la productividad de la mano de obra del año 0 y 1.

b) Analizar la evolución de la productividad de la mano de obra de la empresa RASURSA.

$$\text{Variación Productividad: } \frac{\text{Pr oductividad año 1} - \text{Pr oductividad año 0}}{\text{Pr oductividad año 0}} = \frac{8 - 7}{7} = 0,1428$$

La productividad de la mano de obra aumento un 14,28% de un ejercicio a otro.

( 1 punto)



**PREGUNTAS TIPO TEST.** Responda en el mismo pliego donde ha contestado las otras preguntas y resuelto los problemas. Indique el número de pregunta (1, 2, 3,...10) y la letra de la respuesta que considere correcta (a, b o c).

1. La posición de máxima estabilidad de una empresa es aquella en la que:

- a) El activo circulante se financia con pasivo circulante.
- b) El activo fijo se financia con pasivo a corto plazo.
- c) **El activo se financia con capitales propios.+**

2. Entendemos por necesidad:

- a) La única motivación que no se traduce inmediatamente en un esfuerzo.
- b) **El sentimiento de carencia de algo unido al deseo de satisfacerlo.+**
- c) Una adopción de determinados comportamientos de demanda.

3. A través del Organigrama se percibe:

- a) **Las relaciones de jerarquía que existen entre los integrantes de la organización.+**
- b) El tipo de agentes externos con el que nos podemos encontrar.
- c) El área geográfica donde está implantada la Empresa.

4. Si en una segmentación del mercado la variable utilizada es el nivel de estudios realizados estaremos utilizando para realizar la misma una:

- a) Variable demográfica.
- b) **Variable socioeconómica.+**
- c) Variable geográfica.

5. Un programa de ordenador es un:

- a) Activo material.
- b) Activo financiero.
- c) **Activo inmaterial.+**

6. La función de organización tiene como cometido fundamental:

- a) Comparar los resultados obtenidos con los que habían sido planificados.
- b) **La división y coordinación del trabajo.+**
- c) Saber con antelación qué es lo que debe realizar la empresa.

7. El Marketing-mix supone la adopción de decisiones sobre:

- a) El producto, el precio, la inversión a realizar en materias primas.
- b) **El producto, precio, promoción y distribución.+**
- c) Compra de maquinaria, precio, producto y servicio.

8. La función de control en el proceso de administración se sitúa a continuación de la función de:

- a) Organización.
- b) Planificación.
- c) **Dirección o gestión.+**

9. La rentabilidad financiera relaciona:

- a) Beneficios obtenidos con las ventas de la empresa.
- b) Beneficios obtenidos con el pasivo exigible.
- c) **Beneficios obtenidos con los capitales propios de la empresa.+**

10. El órgano de gobierno, gestión y representación de la cooperativa es:

- a) La Asamblea General
- b) El Consejo de Administración.
- c) **El Consejo Rector.+**



**CRITERIOS ESPECÍFICOS DE CORRECCIÓN**

El examen consta de tres partes (en cada una de sus opciones) que tendrán los siguientes criterios de corrección y calificaciones máximas:

- a) **2 cuestiones teóricas**, con un total de **3 puntos**. Cada una tendrá una puntuación máxima de 1,5 puntos. Para calificar estas cuestiones se tendrá en cuenta que el contenido de la respuesta sea correcto y completo, la claridad de la exposición, la concreción y la adecuada presentación. El alumno deberá contestar exclusivamente a lo que se le pregunta, y sólo cuando así se exija debe sostener sus respuestas con ejemplos.
- b) **2 problemas**, con un total de **4 puntos**. Cada uno tendrá una puntuación máxima de 2 puntos. Para calificar estos problemas se tendrá en cuenta que el planteamiento sea correcto, que la resolución no contenga errores de cálculo, que esté debidamente desarrollada (para que puedan detectarse los errores), que la presentación sea clara y limpia y que aparezcan expresamente y con exactitud los resultados que se pidan.
- c) **10 preguntas tipo test** de tres respuestas alternativas y sólo una correcta, con un total de **3 puntos**. Cada respuesta correcta se calificará con 0,3 puntos; cada respuesta incorrecta restará 0,1; y el hecho de no responder no puntuará. En ningún caso este apartado tendrá una calificación negativa (el mínimo será de cero puntos). Se contestará en el mismo pliego donde se contestan las otras preguntas y se resuelven los problemas, indicando el número de pregunta y la letra de la respuesta que se considere correcta.